

# Wahl zum 20. Deutschen Bundestag Wahlkreis 212 Altötting

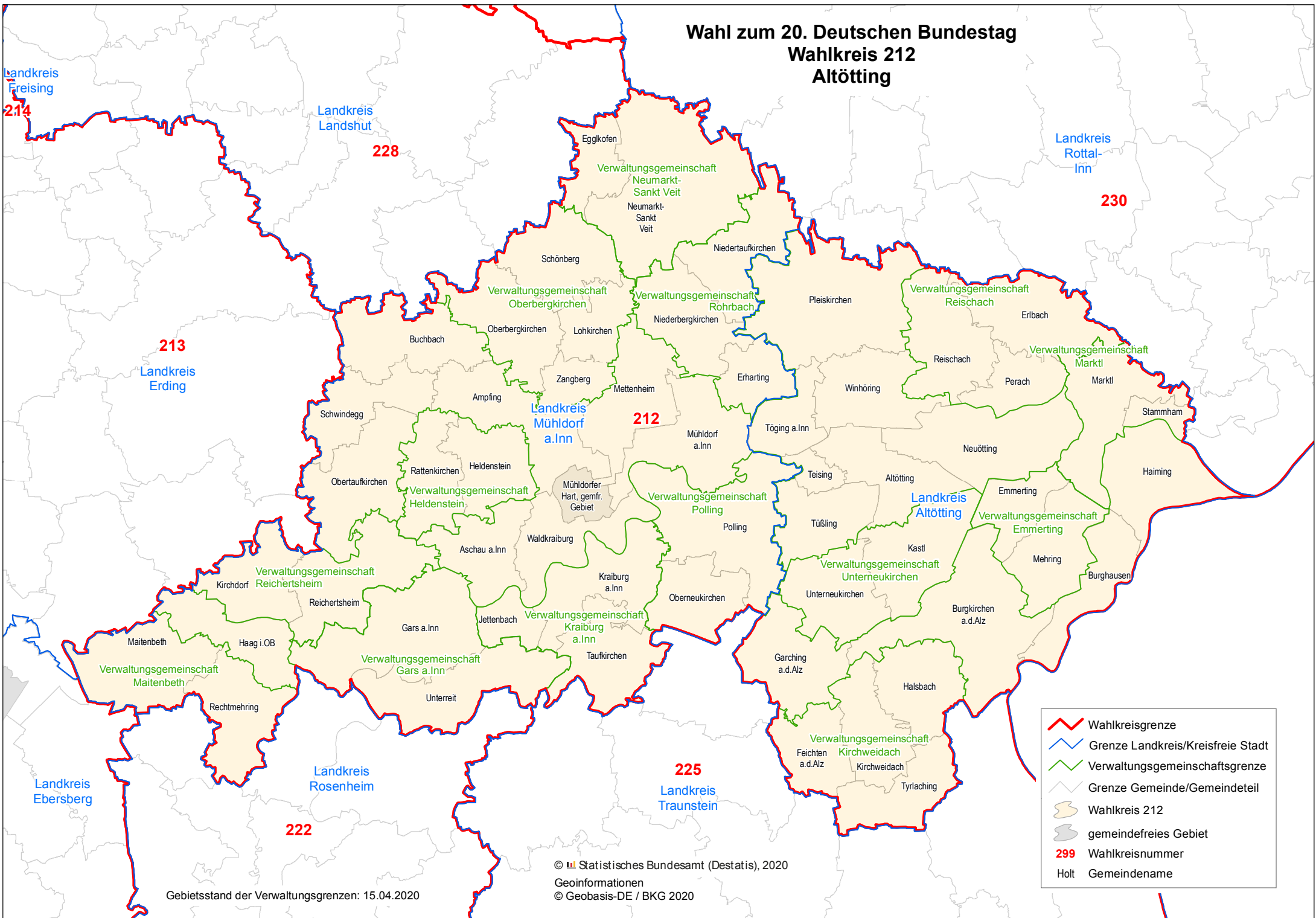

Gebietsstand der Verwaltungsgrenzen: 15.04.2020

© Statistisches Bundesamt (Destatis), 2020  
Geoinformationen  
© Geobasis-DE / BKG 2020

- Wahlkreisgrenze
- Grenze Landkreis/Kreisfreie Stadt
- Verwaltungsgemeinschaftsgrenze
- Grenze Gemeinde/Gemeindeteil
- Wahlkreis 212
- gemeindefreies Gebiet
- 299 Wahlkreisnummer
- Holt Gemeindegrenze