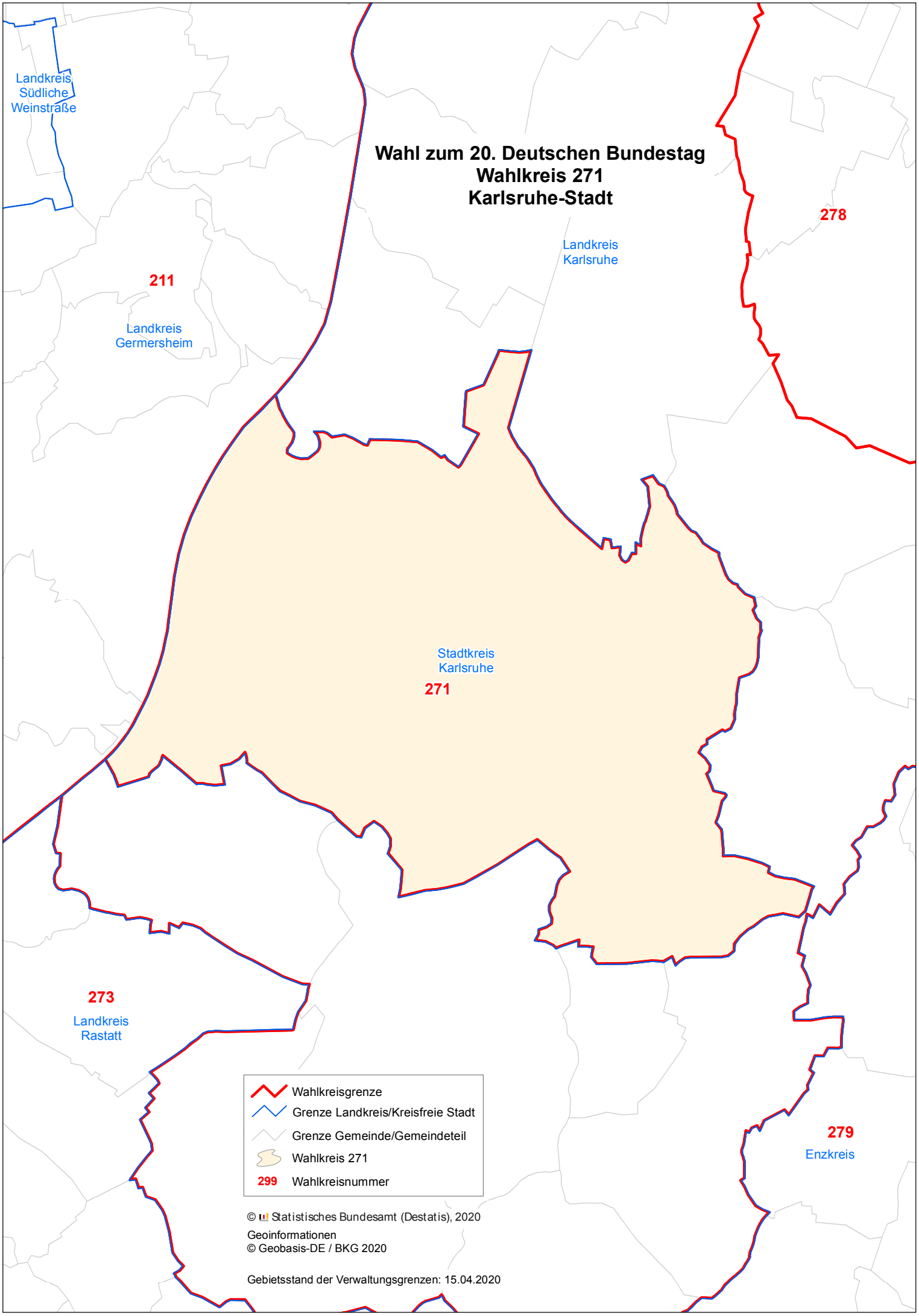
Wahl zum 20. Deutschen Bundestag
Wahlkreis 271
Karlsruhe-Stadt
Landkreis Südliche Weinstraße
211
Landkreis Germersheim
Landkreis Karlsruhe
278
Stadtkreis Karlsruhe
271
273
Landkreis Rastatt
279
Enzkreis
Wahlkreisgrenze
Grenze Landkreis/Kreisfreie Stadt
Grenze Gemeinde/Gemeindeteil
Wahlkreis 271
299 Wahlkreisnummer
© Statistisches Bundesamt (Destatis), 2020
Geoinformationen
© Geobasis-DE / BKG 2020
Gebietsstand der Verwaltungsgrenzen: 15.04.2020